ULTIMA ORĂ

D. Churchill despre colaborarea dintre Anglia şi Statele-Unite

Londra 9 (Rador). — Asociaţia americanilor din Londra a oferit Joi un dejun în onoarea lordului Halifax, noul ambasador al Angliei în Statele Unite, la care au luat parte toţi membrii guvernului în frunte cu d. Churchill.

Primul ministru luând cuvântul, după ce a adus elogii personalităţii lordului Halifax, a arătat că acesta cunoaşte toate secretele guvernului şi că va păstra funcţiunea de membru al guvernului ori decâte ori se va înapoia temporar în Anglia.

De colaborarea dintre Anglia şi Statele Unite depind şansele comune ale ţelurilor urmărite de cele două state. Referindu-se la această colaborare, d. Churchill a spus: „Dacă această colaborare ar da faliment, imperiul britanic ar putea, desigur, să-şi continue calea şi să-şi păstreze viaţa şi forţele pentru o reluare inevitabilă a conflictului, în condiţii mai puţin favorabile, după un răgaz neliniştit. Dar şansele de a îndruma mersul omenirii, precis şi cu siguranţă, pe marile căi ale progresului, ar fi pierdute şi ar putea să nu mai revină niciodată".

A răspuns lordul Halifax care a arătat că îşi dă seama depline de importanţa misiunii sale.

*

Roma, 9 (Rador). — Cercurile gazetăreşti din Roma, comentând discursul rostit Joi de d. Churchill, cu ocazia dejunului oferit de colonia americană din Londra lordului Halifax, noul ambasador britanic la Washington, subliniază între altele pasajul în care d. Churchill spune: „Identitatea de vederi şi fermitatea care există printre toţi cei ce vorbesc limba engleză vor determina, nu interesează cum, o concepţie de viaţă care va fi posibilă pentru generaţiile viitoare".

Aceleaşi cercuri ironizează pretenţiile engleze, după cari numai Anglia şi Statele Unite ar conta în lumea întreagă, iar toţi cei cari nu vorbesc limba engleză, adică sutele de milioane germani, italieni, japonezi, ruşi, etc. nu ar fi decât cantităţi neglijabile.

Deficitul cu care se va solda noul buget al Statelor Unite

Washington, 9 (Rador).— *Corespondentul agenţiei „DNB" anunţă:*

Proectul de buget uriaş, prezentat de d. Roosevelt şi pe baza căruia Statele Unite cheltuesc 33.267 dolari pe minut, urmează să se soldeze, în cursul exerciţiului pentru care este întocmit, cu un deficit de 9,2 miliarde dolari, declară Institutul naţional de statistică.

Noul buget al Statelor Unite va spori datoria publică în asa fel încât la 30 Iunie 1942, când expiră anul budgetar, ea va insuma 38 miliarde de dolari.

Majoritatea deputaţilor şi senatorilor aprobă bugetul

New York, 9 (Rador). — Corespondentul agenţiei „D. N. B." anunţă:

Numeroşi deputaţi şi senatori americani din ambele partide politice şi-au şi manifestat aprobarea faţă de proectul de buget depus de preşedintele Roosevelt.

Sunt însă şi unele voci critice, care desaprobă proectul.

Astfel, senatorul Wheeler a declarat că proectul acesta va lămuri pe impozabili cât costă „ducerea unui nou război european".

Deputatul republican Engel a spus că a dispărut acum orice limită a contractării de datorii.

Republicanul Knutson şi-a exprimat părerea că preşedintele Roosevelt nu se va da bătut până nu va fi realizat cea mai mare datorie şi cel mai însemnat deficit şi se pare că îşi va realiza ţelul.

Un interview al amiralului Platon, ministrul coloniilor franceze, acordat lui „Le Journal"

Limoges, 9 (Rador). — *Agenţia „Havas" transmite:*

„Politica noastră imperială constă în apărarea imperiului împotriva oricui", a declarat amiralul Platon, ministrul coloniilor, într'un interview acordat lui „Le Journal".

„Numai dovedind că suntem capabili să-l apărăm, ne vom face demni să-l păstrăm".

Amiralul Platon a arătat că în unele locuri s'au putut înregistra disidenţe; de fiecare dată însă a fost vorba de colonii pierdute în mijlocul imperiului britanic, ca Tahiti sau noua Caledonie, sau prinse în cleşte de posesiuni engleze, ca Africa Ecuatorială Franceză şi Camerun.

Şi, în toate aceste locuri, disidenţa, susţinută de Marea Britanie nu a putut să învingă lealismul masei franceze şi al indigenilor decât după ce întâmpinase o vigoroasă rezistenţă.

In Noua Caledonie a intervenit chiar un crucişător britanic.

Se ştie că acţiunea lui de Gaulle împotriva Africei Ecuatoriale Franceze nu reuşit decât graţie concursului escadrei britanice care naviga la trei mile de coastă.

Ministrul coloniilor a arătat apoi că dintre coloniştii francezi din Africa Ecuatorială Franceză. 150 nu au voit să accepte regimul lui de Gaulle; ei au fost arestaţi şi li se aplică condiţii de trai cu totul neomenoase.

Căutând să risipească imperiul african al Franţei, Marea Britanie urmăreşte, după părerea amiralului Platon, să-şi asigure controlul căilor aeriene din centrul Africei.

Dar scopul principal al acţiunii britanice este altul: „Cu toate asigurările date de Anglia că ne va înapoia aceste ţări, sunt convins că ea a pus stăpânire pe aceste colonii ale noastre pentru a le folosi ca monetă de schimb, dacă i-ar fi oferită cândva o pace de compromis.

Anglia a greşit când s'a îndoit de unitatea şi fidelitatea imperiului nostru pe care de Gaulle, care se află în solda ei, a căutat să-l lovească în inimă. Anglia continuă a spera că va putea spori această disidenţă prin politica blocadei.

Acestei politici, imperiul francez îi răspunde prin deplina sa lealitate, prin comuniunea cu patria mamă".

Amiralul Platon a afirmat apoi voinţa guvernului nu numai de a stăvili distanţa, dar şi de a o reduce.

El a încheiat, arătând că atât Africa Ecuatorială Franceză—cu tot incidentul dela Mers el Kebir — cât şi Indochina — cu toate incidentele cu Thailand — rămân credincioase Franţei.

Inaugurarea unui club al ziariştilor străini la Berlin

Prin telefon dela corespondentul nostru particular

Berlin, 9. — Ministerul german al propagandei a amenajat sălile secţiunii sale pentru străinătate din piaţa Leipzigerplatz, în care a deschis un club pentru ziariştii străini acreditaţi la Berlin.

Clubul e amenajat în genul clubului pus la dispoziţia ziariştilor străini de ministerul de externe german. Inaugurarea lui s'a făcut cu mare solemnitate în prezenţa d-rului Goebbels, ministrul propagandei germane.

Ducele Adolf Friedrich de Meklemburg, preşedintele noului club, a exprimat mulţumirile sale d-lui dr. Goebbels.

Acesta a răspuns, ţinând o cuvântare în care a scos în relief însemnata misiune a ziariştilor, cari au o sarcină din cele mai grele, trebuind a fi totdeauna gata la post şi să informeze cât se poate de exact. D-sa a caracterizat actuala perioadă de pauză în ce priveşte războiul, ca o pauză creatoare, în care se pun la cale marile evenimente ce urmează să se desfăşoare şi cari vor duce la sfârşitul războiului în 1941, după cum a precizat Fuehrerul în recentul său discurs.

Negocierile franco-japoneze cu privire la Indochina

Tokio, 9 (Rador). — Corespondentul agenţiei D. N. B. transmite:

După cum anunţă agenţia „Romei", negocierile între Japonia şi Franţa privitoare la Indochina franceză se desfăşoară în mod satisfăcător.

A patra întrevedere a avut loc Joi după amiază, după care s'a dat următorul comunicat:

Ambasadorul japonez Maţumya a avut astăzi o întrevedere cu d. Robin, şeful delegaţiei franceze, în biroul ministerului adjunct al afacerilor străine.

In cursul acestei întrevederi a continuat schimbul de vederi privitor la unele chestiuni concrete în legătură cu relaţiile economice dintre Japonia şi Indochina franceză.

Presa italiană despre declaraţiile d-lui Duff Cooper

Roma, 9 (Rador). — *Declaraţiile d-lui Duff Cooper, transmise de postul de radiodifuziune din Londra, cuprinzând motivele inventate de ministrul britanic pentru a justifica o pretinsă lipsă de avânt a soldaţilor italieni, în timpul războiului actual, sunt reproduse şi comentate de ziarul* Messaggero.

Este suficient, scrie ziarul, de a răsturna motivele indicate de d. Duff Cooper pentru a vedea clar adevăratele interese ale propagandei britanice. Poporul italian nu a fost sustras, după cum pretinde ministrul britnic, dela o viaţă de pace şi de bunăstare. Acaparare boţăţilor mondiale de către anglo-saxoni nu i-a îngăduit niciodată poporului italian să trăiască în pace şi bogăţie. Tocmai pentru a cuceri pacea şi bunăstarea poporul italian a luat armele.

Italia, pe de altă parte, a intrat în războiu pentru a concretiza victoria din 1918, când foştii aliaţi au respins chiar cele mai modeste cereri ale sale.

In ce priveşte regiunile din deşert, care după d. Duff Coper ar fi la dispoziţia coloniştilor italieni, în Africa de nord, englezii au avut ocazia să constate ce înseamnă deşertul Marmaric, şi aceasta numai în mod temporar.

Toate acestea explică motivele pentru care luptătorii italieni se bat şi se vor bate cu curaj până la victoria deplină.

ULTIME INFORMAŢII

● D. general Ion Antonescu, adânc mişcat pentru nenumăratele scrisori şi telegrame de felicitări primite cu ocazia Sfintelor Sărbători ale Crăciunului, Anului Nou şi zilei numelui, îşi exprimă gratitudinea sa tuturor, răspunzând cu aceleaşi bune urări.

● *Majestatea Sa Regele a binevoit a conferi „proprio mottu" d-lui Horia Sima, vicepreşedinte al Consiliului de miniştri şi comandant al Mişcării Legionare, ordinul „Steaua României" în gradul de Mare Ofiţer.*

● Membrii comitetului de patronaj şi ai comitetului de execuţie a monumentului prof. Th. Costescu, precum şi admiratorii săi, sunt rugaţi a se întruni astăzi Vineri 10 Ianuarie, orele 19, la Academia Română, spre a aviza asupra executării şi aşezării monumentului la Turnu-Severin.

● D. profesor Constantin Zoppa a fost numit director general al Casei de economie, credit şi ajutor a Corpului didactic, pe ziua de 9 Ianuarie când încetează delegaţia de director general dată d-lui Emil Popescu, subdirector general, d-sa continuând a funcţiona ca subdirector general.

● D. ing. Niertit Adalbert, subdirector cl. I, delegat subdirector al salinei Tg.-Ocna, a fost destituit din serviciul Casei autonome a monopolurilor regatului României, pe data de 1 Septembrie 1940, pentru motivul că a părăsit serviciul ce deţinea la o unitate neevacuată, plecând în teritoriul cedat Ungariei.

● D-nii: Florea Amărăscu directorul contabilităţii ministerului economiei naţionale şi Constantin Stănescu, subdirectorul contabilităţii aceluiaşi departament, au fost desărcinaţi de atribuţiunile de conducător şi ajutor de conducător la acea direcţiune de contabilitate, punându-se la dispoziţia ministerului finanţelor.

Se deleagă a îndeplini funcţiunea de director al contabilităţii ministerului economiei naţionale, d. Radu C. Vasile, licenţiat în drept, actual referent în acel departament, iar pentru funcţiunea de subdirector al contabilităţii ministerului economiei naţionale se deleagă d. Dumitru Teodorescu, doctor în ştiinţele economice şi licenţiat în drept, actual şef de serviciu în acel departament.

Din străinătate

● Lisabona, 9 (Rador). — Corespondentul agenţiei D. N. B. transmite:

O misiune militară portugheză, având în frunte pe generalul Perreira Laurenço va pleca zilele acestea în Africa orientală portugheză.

Generalul Perreira va fi însărcinat mai târziu cu comanda trupelor staţionate aci.

● *Londra, 9 (Rador).* — D. Hopkins, trimisul extraordinar al preşedintelui Roosevelt, a sosit Joi cu avionul în Anglia.

● *Bruxelles, 9 (Rador).* — Joi dimineaţă s'au înapoiat la Bruxelles 100 de prizonieri belgieni, iar pentru data de 20 Ianuarie sunt aşteptaţi alţi 28.000 prizonieri, cari vor fi repatriaţi în 17 convoiuri.

Cu aceeaş neţărmurită durere Doamna Margareta General Turbatu anunţă camarazii, prietenii şi pe toţi cei ce au cunoscut pe scumpul său soţ

GENERALUL

Constantin Turbatu

că parastasul de 1 an pentru odihna sufletului său se va oficia Sâmbătă 11 Ianuarie, ora 10 dim. în Biserica Floreasca, calea Dorobanţilor. 39

Ecaterina dr. Boian şi familia anunţă parastasul de doi ani al scumpului lor

DOCTOR

Ion Boian

ce se va sluji Sâmbătă 11 Ianuarie, la ora 10 în biserica „Sf. Ecaterina" şi roagă rudele şi prietenii să ia parte la această rugăciune. 38

Cu sufletul zdrobit, Berthe N. Bănescu soţie nenorocită, mulţumeşte tuturor celor ce au luat parte la nemărginita ei durere cu prezenţa lor, cuvântări, flori şi scrisori, când moartea nemiloasă i-a răpit pe acela care i-a fost fericire, lumină şi mângâiere

N. Bănescu

fost subdirector g-ral al contabilităţii Ministerului Agric. şi Domeniilor şi Inspector G-ral la C. E. C.

şi anunţă pe această cale parastasul de 6 săptămâni, care se va oficia la Biserica Sf. Vasile (Cal. Victoriei, vis-à-vis de Pres. Cons. de miniştri) Sâmbătă 11 Ianuarie 1941 ora 11 dim., pentru pomenirea sufletului bun, nobil şi atât de delicat şi loial. 25

D-na şi D-l Constantin Chiriac şi familia Dr. Mihail S. Vera cu adâncă durere anunţă parastasul de 6 luni pentru scumpa lor

Victoria S. Vera

şi de 10 ani şi 12 ani, el mult iubiţilor şi neuitaţilor

DOCTOR

Mihail S. Vera

şi

Titi S. Vera

care se va oficia Sâmbătă 11 Ianuarie ora 10 şi 30 în biserica Sft. Ştefan (calea Călăraşilor). 17

Cristina Mănescu, Marietta Bortos şi Ionel Pleşoianu cu soţii şi copiii lor anunţă rudelor şi prietenilor parastasul de un an pentru odihnirea sufletului sfintei lor măicuţe

Marioara Pleşoianu

MAIUŢA

care se va oficia Sâmbătă 11 Ianuarie ora 10 la Bis. Sf. Ioan Moşi apoi la Cimitirul Reînvierea şi Pâinea Zilnică. 23

Dorina soţie cu fii Mircea şi Mihai, în veci neconsolaţi, anunţă parastasul de un an al prea scumpului lor

LOCOT. COLONEL

Aurel Alexandrescu

din Infanterie

care se va oficia Sâmbătă 11 Ianuarie ore'e 10 la Catedrala Sf. Ioan Ploeşti. 28

D-na Elena Petrescu cu copiii cu aceeaşi durere anunţă parastasul de 40 zile al iubitului lor

Ilie V. Petrescu

care va avea loc Sâmbătă 11 Ianuarie 1941, ora 11 la Biserica Iancu Nou (Bălăneanu). 37

Theodor Zamfirescu soţ, Mircea fiu, Virgil Petre Popescu nepot, cu aceeaşi nemărginită durere anunţă parastasul de 9 luni al iubitei lor

Marioara Th. Zamfirescu

care se va oficia la biserica Sfânta Ecaterina, din strada Sf. Ecaterina mâine Sâmbătă 11 Ianuarie a. c. la orele 11 apoi la cimitirul Bellu. 18

Cu aceeaşi profundă durere, familia E. D. Mirea anunţă rudele şi prietenii că împlinindu-se şase luni dela încetarea din viaţă a iubitului lor

DOCTOR

ALEXANDRU MIREA

se va oficia un parastas Sâmbătă 11 Ianuarie, dimineaţa la ora 10½ precis, în biserica Popa Rusu, iar de acolo la Cimitirul Belu şi la Pâinea Zilnică din Str. Romană. 20

Maria Paroşanu anunţă cu aceiaşi profundă durere împlinirea a 4 ani de când a plecat de lângă ea buna, sfânta şi în veci neuitata ei mamă

Evanghelia Paroşanu

şi roagă pe cei ce n'au uitat-o încă să ia parte la parastasul ce se va oficia Sâmbătă 11 Ianuarie ora 10,30 la biserica Schitul Maicilor, cimitirul Bellu şi Pâinea Zilnică 21

Cu nemărginită durere, Doamna Venera Farm. Cpt. N. Popa, anunţă şi roagă rudele şi prietenii să asiste la parastasul de 9 luni pentru odihna sufletului scumpului, devotatului şi neuitatului ei soţ

FARMACIST CAPITAN

NICOLAE N. POPA

(NICUŞOR)

care se va oficia Sâmbătă 11 Ianuarie a. c., orele 11½ dim., în Biserica Sf. Constantin şi Elena, str. Sf. Constantin şi la Cimitirul Bellu. 24

MARIA GEORGESCU

Au trecut doi ani de când sufletul drag al tău Maria, a fost chemat de Bunul Dumnezeu.

Nu ne-a rămas decât să plângem.

Toţi cei cari te-au iubit atât, se vor ruga pentru sufletul tău blând.

Slujba religioasă se va ţine la Bis Sft. Nicolae Vlădică, din B-dul Maria, Sâmbătă 11 Ian. şi la cimitirul Bellu, la locul de veşnic repaus.

Indureraţi Petra Dumitrescu, Daniel Tity, Nicoletta Dumitrescu, Jean, Marioara şi George Ulmeni, anunţă că s'a scurs un an de lacrimi şi durere dela moartea dragului lor soţ, tată, socru şi taică-mare.

Gogu Dumitrescu

Comerciant

Şi roagă pe toţi cei ce l-au cunoscut şi nu l-au uitat să ia parte la parastasul ce va avea loc Sâmbătă 11 crt. ora 10½ la Biserica Dobroteasa Calea Văcăreşti şi Cimitirul Reînvierea. 5

Constanţa Paul, Cornelia şi Preotul Eugen Bărbulescu, Aurelia şi Avocat Nicolaie Suţa, cu copiii lor, anunţă cu aceiaşi durere parastasul de un an dela moartea bunului şi scumpului lor soţ şi părinte

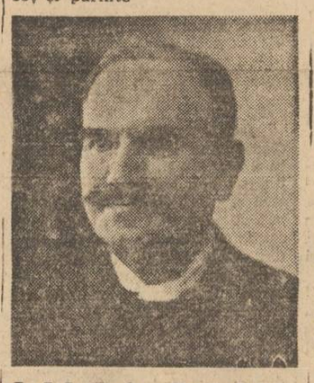

LUCA PAUL

fost inspector general al Cooperaţiei

care se va săvârşi în comuna Domneşti, jud. Muşcel, Sâmbătă 11 Ianuarie 1941, orele 11 în Biserica Buna Vestire. 1

Arhitect I. Paxino cu copiii anunţă rudele şi prietenii că împlinindu-se şase luni de la încetarea din viaţă a neuitatei lor soţii şi mame

MARTHA I. PAXINO

Parastasul se va oficia în ziua de Sâmbătă 11 Ianuarie a. c. la Biserica Sf. Spiridon vechi din piaţa Senatului. 3

Dimitrie Ariton — Consilier la Înalta Curte de Casaţie—profund îndurerat anunţă rudele, prietenii şi cunoscuţii, că parastasul de un an, dela încetarea din viaţă a neuitatei sale soţie

Marioara D. Ariton

se va oficia în ziua de 11 Ianuarie c. ora 10½ a. m. la Biserica din B.-dul Schitu Măgureanu, apoi la Cimitirul Bellu şi Pâinea zilnică. 32

D-na Jeana C. Bădescu cu sufletul în veci sdrobit, anunţă parastasul de 40 zile al scumpului şi bunului său soţ

Constantin I. Bădescu

fost şef de biurou C. F. R.

care va avea loc Sâmbătă 11 Ianuarie 1941 la ora 10 în biserica Sfânta Vineri-Grivita. 30

Indureraţi, Nistor fiu, Olimpia şi Kalman fiică şi ginere şi familiile Dracopol, Tomaide, Nicolopol, Condeescu şi Căpitan Lascu, au nemărginita durere să anunţe încetarea din viaţă a mult iubitului şi în veci neuitatului lor tată, cumnat şi unchiu

DUMITRU DRACOPOL

în vârstă de 75 ani

decedat în ziua de 9 Ianuarie 1941, ora 16,45 Slujba religioasă se va oficia la catedrala oraşului, în ziua de 11 Ianuarie 1941, ora 14, iar înhumarea se va face în cimitirul oraşului Calafat.

Cu lacrămi în ochi şi cu aceeaşi mare durere în veci neconsolaţi şi plini de multă amărăciune: Niculae soţ, Nicu, Maria şi Vasilica-Aurelia şi Marius copii, Jeni noră, împreună cu Iordache cu familia, frate, nepoţi şi nepoate din Căzăneşti-Ialomiţa anunţă prietenii şi cunoştinţele că s'au împlinit 9 luni de suferinţe de când au pierdut prea de timpuriu mângâerea lor, tot ce au avut mai scump, mai sfânt pe lume, pe buna, blânda şi înţeleapta lor soţie, mamă iubitoare şi devotată

Sorica Georgescu

născută RĂDUCANU, Căzăneşti

Toţi acei cari au apreciat-o, iubit şi înţeles sufletul său bun şi ales, sunt călduros rugaţi a lua parte la Sfânta slujbă de pomenire care se va face Sâmbătă 11 Ianuarie 1941 ora 10 precis, la Biserica Calist şi apoi la Cimitirul Isvorul Nou, pentru odihna sufletului aceleia care a fost exemplu de cinste şi sacrificiu, pildă vie de muncă şi bunătate, o bună şi duioasă mamă.

Dumnezeu să te odihnească în pace mamă scumpă! 1

Jules Movilă, Ecaterina şi dr. Mihai Iarca cu fiul lor Constantin, Felicia şi Arta Cerkez, Alina şi Sever Movilă, Elena şi George Toma cu fiica lor Ivona, Cornelia şi Ernest Ciurea cu fiica lor Marta, Caton Movilă, anunţă cu durere încetarea din viaţă a scumpei lor mame

ELENA ION MOVILĂ

decedată în seara de 8 Ianuarie.

Inmormântarea va avea loc Vineri, 10 Ianuarie, ora 2 p. m. la Cimitirul Bellu, în a cărui capelă se află depusă. 10

Paulina soţie, Constantin frate, Ana şi Guido Duramani fiică şi ginere, Ion fiu, Carmen nepoată şi familiile înrudite, anunţă încetarea din viaţă a iubitului şi blândului lor

ARHITECT

Ştefan D. Sachelaride

(TATICU)

fost inginer al oraşului Târgovişte fost vice-preşedinte al Comisiei Interimare a oraşului Târgovişte, decedat în dimineaţa de 9 Ianuarie.

Inmormântarea va avea loc Sâmbătă 11 Ianuarie, ora 3 după amiază, la Cimitirul Bellu, în capela căruia se află depus. 41

Intristaţii: Elena C. Georgescu, Georgeta Orăşanu, Ecaterina şi Prof. David Emmanuel, surori şi cumnat; general D. Ştefănescu cu soţia, veri; Lucia şi Amiralul C. Negru, Aurora şi Dr. Al. Nitescu, Prof. Cesar Partheniu cu soţia, Corina şi Arhitectul Ion Davidescu, Inginerul Cesar Orăşanu, Nunuţa Georgescu, Rodica şi Inginer Nicu Cane şi Mircea Ştefănescu, nepoate şi nepoţi, au durerea a aduce la cunoştinţă stingerea din viaţă a mult iubitei lor

ELISA NEGREANU

Decorată cu medalia „Răsplata muncii" pentru învăţământ, cl. I

Serviciul religios va avea loc Vineri 10 Ianuarie orele 14.30, la locuinţa defunctei, str. g-ral Broşteanu 13, iar inmormântarea se va face la Cimitirul Belu, spre eternă odihnă. 13

Adânc indureraţii:

Maria Grigorescu soră, Niculae Grigorescu frate, precum şi cumnate, veri, verişoare, nepoţi, nepoate şi strănepoţi, anunţă încetarea din viaţă a scumpei lor

Paraschiva N. Alexandrescu

decedată 9 Ianuarie după o scurtă suferinţă Inmormântarea va avea loc Sâmbătă 11 Ianuarie ora 3 p. m. la Cimitirul Bellu în a cărui capelă se află depusă. 27

Adânc îndureraţi Costică şi Aspasia cu copii anunţă încetarea din viaţă a scumpei lor mamă şi bunică

Efrosina V. Cociu

născută BEGIU

Inmormântarea va avea loc Vineri ora 3 d. m. Cimitirul Reînvierea în Capela căruia se află depus corpul defunctei.

Consiliul de Administraţie, Direcţiunea şi Funcţionarii Soc. Anon. „Pivniţele Rhein & Cie." Azuga cu regret anunţă încetarea din viaţă a mult preţuitului lor colaborator

INGINER AGRONOM

ACHILLE SAUGET

Membru în Consiliul de Administraţie

încetat din viaţă în ziua de 2 Ianuarie 1941 la Corcova.

Îi vom păstra o pioasă amintire. 31

Dr. Ioan D. Pătraşcu nemângâiat de dragostea-i apusă prin stingerea din viaţă a scumpei lui soţii

VENERA

în ziua de 28 Iunie 1940

anunţă pe această cale prietenii şi camarazii cari au plăcerea, să ia parte la parastasul de 6 luni, care se va oficia Sâmbătă 11 Ianuarie 1941, ora 11 jum. la Cimitirul Belu.

Indureraţii: Jeana soţie; Ţuca, Aurica şi Mariana, copii; Elena, mamă; Marga şi Trifan, Gusti şi Nicu, Marioara şi Sandu, Lenuţa şi Tică, surori, fraţi, cumnaţi şi cumnate, anunţă încetarea din viaţă a iubitului lor.

Anton Plişchi

(TONY)

în etate de 44 ani

încetat din viaţă în noaptea de 8 Ianuarie Inmormântarea se va face Vineri 10, la cimitirul Ghencea. Cortegiul pornind la ora 15 din strada Rozelor 26 (13 Sept.).

„INDUSTRIA OPTICA ROMANA"

Are nemărginita durere să anunţe pierderea preţiosului colaborator,

Gheorghe I. Bulboacă

Director

decedat în ziua de 7 Ianuarie 1941.

Direcţiunea Generală, funcţionarii şi muncitorii fabricei „Industria Optică Română"

au durerea să anunţe pierderea iubitului şi bunului lor şef

Gheorghe I. Bulboacă

Director

decedat în ziua de 7 Ianuarie 1941. 164

SINDICATUL ZIARIŞTILOR DIN BUCUREŞTI

anunţă cu durere încetarea din viaţă a mult regretatului său membru fondator-pensionar

Nicolae Caudescu

decedat în ziua de 6 Ianuarie 1941 la Braşov, unde a fost înmormântat.

In veci amintirea lui!

Indureraţii: Ionică fiu, Ing. Tudor G. Vernescu şi Lucreţia frate şi cumnată, aduc la cunoştinţă rudelor şi prietenilor moartea iubitei lor

Catrina Popovici-Costi

decedată în ziua de 7 Ianuarie 1941.

Inmormântarea are loc Vineri 10 Ianuarie, la orele 16 la cimitirul Belu-Şerban-Vodă. 35

COMITETUL CENTRAL EXECUTIV AL LIGII CULTURALE,

are durerea să înştiinţeze încetarea din viaţă a mult devotatului şi destoinicului său Administrator Delegat

VASILE VASILESCU

fost director al Personalului din Ministerul Agriculturii şi Domeniilor 12

Familiile înrudite cu adâncă durere fac cunoscut pierderea iubitului lor:

Dr. Ştefan Dinulescu

AVOCAT

Decedat la 8 Ianuarie 1941, ora 3. Inhumarea are loc la 10 Ianuarie 1941, ora 16, cimitirul Belu. 8

Sofia şi Ionel I. Popescu anunţă împlinirea unui an de cumplită jale de când destinul nemilos le-a răpit fulgerător tot ce au avut mai scump, singurul şi nepreţuit copil

Săvică-Florian I. Popescu

fost elev în cl. V-a la liceul „Marele Voevod Mihai"

In cei 16 ani de existenţă, el ne-a luminat viaţa, cu farmecul lui deosebit, cu figura blândă, cu surâsul pe buze. Amintirea lui arde ca o flacără vie în sufletele nenorociţilor părinţi, lăsându-le un gol ce nu se umple de cât cu lacrimi şi chinuri grozave. Rugăm pe cei ce l-au iubit şi apreciat, rude, colegi şi prieteni, a lua parte la parastasul ce se va oficia pentru odihna sufletului lui bun, Sâmbătă 11 Ianuarie, ora 10 dimineaţa, în biserica Mavrogheni Şoseaua Kiselef şi la Cimitirul Bellu. 7

D-na Zoe R. Mihăilescu, anunţă cu aceiaşi durere în suflet rudelor, prietenilor şi colegilor parastasul de un an al mult preţuitului şi neuitatului ei soţ

Radu C. Mihăilescu

fost Prim Secretar al Parchetului Trib. Ilfov

şi Prim Preşedinte al asociaţiei Funcţionarilor şi Pensionarilor Judecătoreşti Trib. Ilfov

care va avea loc în ziua de Duminică 12 Ianuarie ora 11 la biserica Bărbătescu-Vechiu din Calea Rahovei, şi cimitirul Ghencea. 11

Indureraţii: familia Gh. Mihăilescu Relly şi Manzi Iorgulescu, Marioara şi Nae Tănăsescu împreună cu familiile înrudite aduc la cunoştinţă parastasul de 40 zile al dragei lor

Irina N. Rigani

născută IORGULESCU

care va avea loc în ziua de 11 Ianuarie ora 10 la biserica Adormirea, cimitir şi societatea Sămănătorul Constanta. 9

Doamna Aurica Gh. Casan cu fiicele mulţumesc pe această cale Baroului de Tecuci şi tuturor acelora care au împărtăşit cu ele marea durere pe care au încercat-o prin pierderea bunului lor soţ şi tată.

GHEORGHE CASAN

Fost decan Tecuci 6

Cu aceiaşi adâncă durere, în veci nemângâiaţii: Nicolae soţ, Adrian şi Alexandru fii, Eufrosina mamă, Maria şi Preot D. Posmoşanu, Elena şi Gheorghe Posmoşanu, Eliza Posmoşanu Bostan, Georgeta şi Diacon Ion Mârcă, Constantin şi Nicolae Posmoşanu, fraţi, surori, cumnate şi cumnaţi, fac cunoscut împlinirea a patruzeci zile dela încetarea din viaţă a scumpei lor: soţie, mamă, fiică şi soră

Maria Prăjescu

(MIŢA)

Învăţătoare în vârstă de 33 ani

Parastasul se va oficia Duminică 12 Ianuarie ora 11 dimineaţa, la biserica din Rosnov judeţul Neamţ. 90

Profesor Simion Stoilow, aduce la cunoştinţa rudelor, prietenilor, tuturor acelora care au cunoscut şi iubit pe scumpa sa soţie

Eugenia S. Stoilow

că parastasul de 40 zile pentru odihna sufletului său se va oficia Sâmbătă 11 Ianuarie 1941, la ora 11½ în biserica sf. Sava (fosta biserică rusească) din str. Bursei.

La aceeaşi oră, o slujbă religioasă se va oficia la mormântul de la cimitirul Sineasca din Craiova. 18

Avocat Dimitrie Bogza cu fiii cu durere anuţă rudele şi prietenii parastasul de 6 ani al adoratei lor,

MARGUERITTE BOGZA

care va avea loc Sâmbătă 11 Ianuarie ora 11 la Biserica Boteanu. 14

D-na şi D-l Leon Rădulescu şi D-na şi D-l Constantin Zoner anunţă rudelor şi prietenilor parastasul de 40 zile al scumpei lor mame

Margareta Rădulescu

care se va oficia Sâmbătă 11 Ianuarie 1941 la ora 11 a. m. în Biserica Sf. Spiridon Calea Şerban-Vodă. 26